



# TERRENO EN VALLADOLID



 **PRECIO**  
\$2,300.000

 **MÉTODO DE PAGO**

 **APARTADO:** \$20,000.00

 **ENGANCHE:** 30%

 **TIPO DE CRÉDITO:** Recurso propio

 **ENTREGA:** Inmediata

 **TIPO DE PROPIEDAD:**

TERRENO

 **UBICACIÓN:**

VALLADOLID

 **TIPO DE OPERACIÓN:**

VENTA

**TU INVERSIÓN Y BIENESTAR SON NUESTRA PRIORIDAD**





## DIMENSIONES

**SUPERFICIE:** 5000 m<sup>2</sup>

**FRENTE:** 50 M

**FONDO:** 100 M



## DESCRIPCIÓN Y CARACTERÍSTICAS

Se vende terreno con ubicación estratégica, a 7.4 km (11 minutos) de Valladolid.

**Terreno de 50 M de frente x 100 M de fondo con una superficie total de 5000 M<sup>2</sup>.**

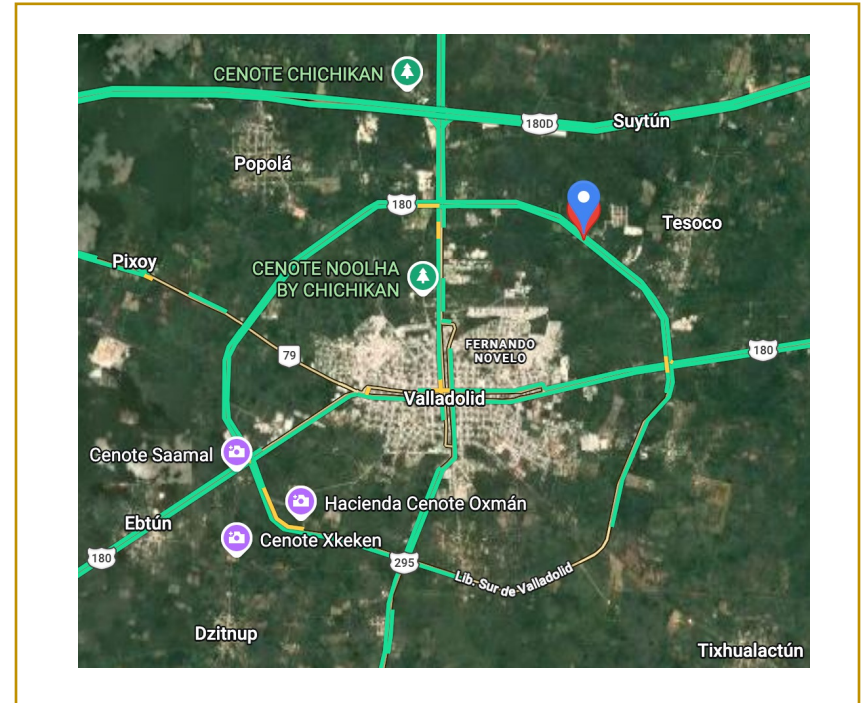

**TU INVERSIÓN Y BIENESTAR SON NUESTRA PRIORIDAD**





## CARACTERÍSTICAS

- Terreno de 50 M2 de frente x 100 M de fondo, con una superficie total de 5000 M2
- Poste cercano de energía eléctrica
- Terreno a orilla de la carretera
- Excelente ubicación para cualquier proyecto
- Propiedad privada



## GALERÍA DE FOTOS

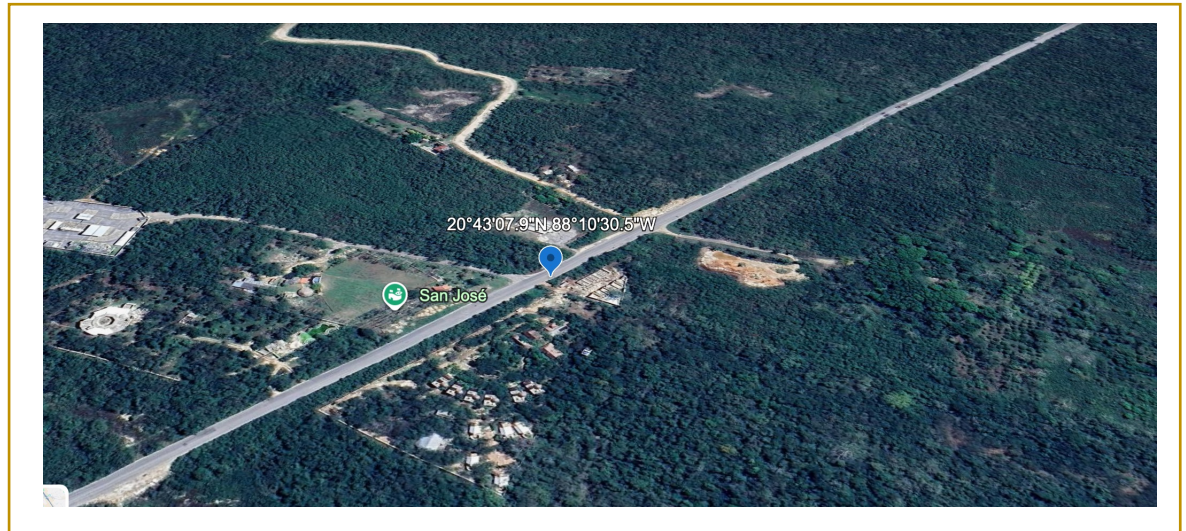

**TU INVERSIÓN Y BIENESTAR SON NUESTRA PRIORIDAD**





GALERÍA DE FOTOS



## Periférico Norte

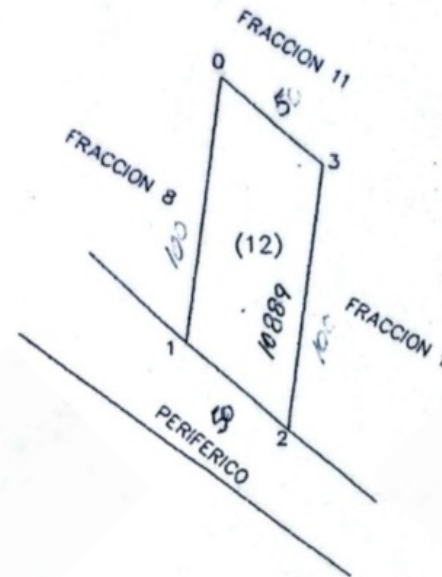

**TU INVERSIÓN Y BIENESTAR SON NUESTRA PRIORIDAD**

